La *Société Alzheimer de l'Estrie* et
*le Centre de recherche sur le vieillissement*
vous invitent au

# CINÉ-DISCUSSION

# CHÈRE AUDREY

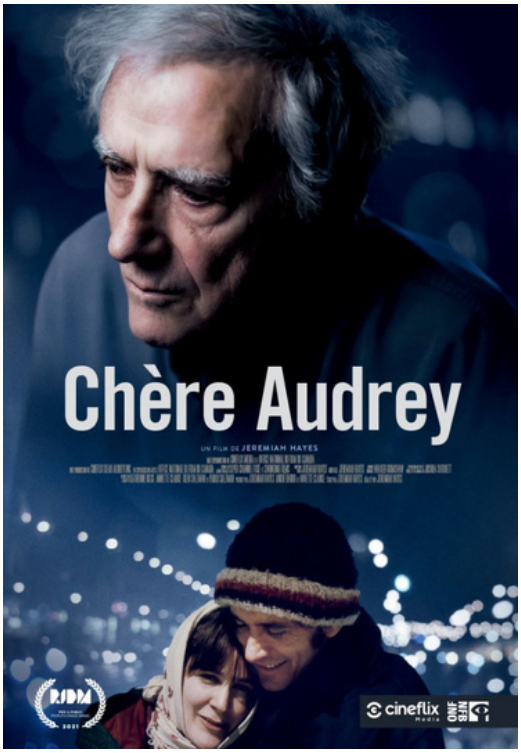


Cinéaste militant de renom, Martin Duckworth a consacré son existence à la paix et à la justice. Mais il a maintenant remisé sa caméra pour servir la cause la plus importante de toute sa vie: il prend soin de sa femme qui traverse les derniers stades de la maladie d'Alzheimer, et son amour pour elle grandit alors qu'il porte un regard rétrospectif sur une vie et une carrière formidable.

## 2 REPRÉSENTATIONS GRATUITES À LA MAISON DU CINÉMA:

**MERCREDI 25 JANVIER**
**de 13H30 à 15H45**

**JEUDI 26 JANVIER**
**de 19H à 21H15**

**Présentez-vous directement au cinéma pour assister à l'une ou l'autre des représentations!**